

# Organigramm der Grundschule an der Feldbuschwende

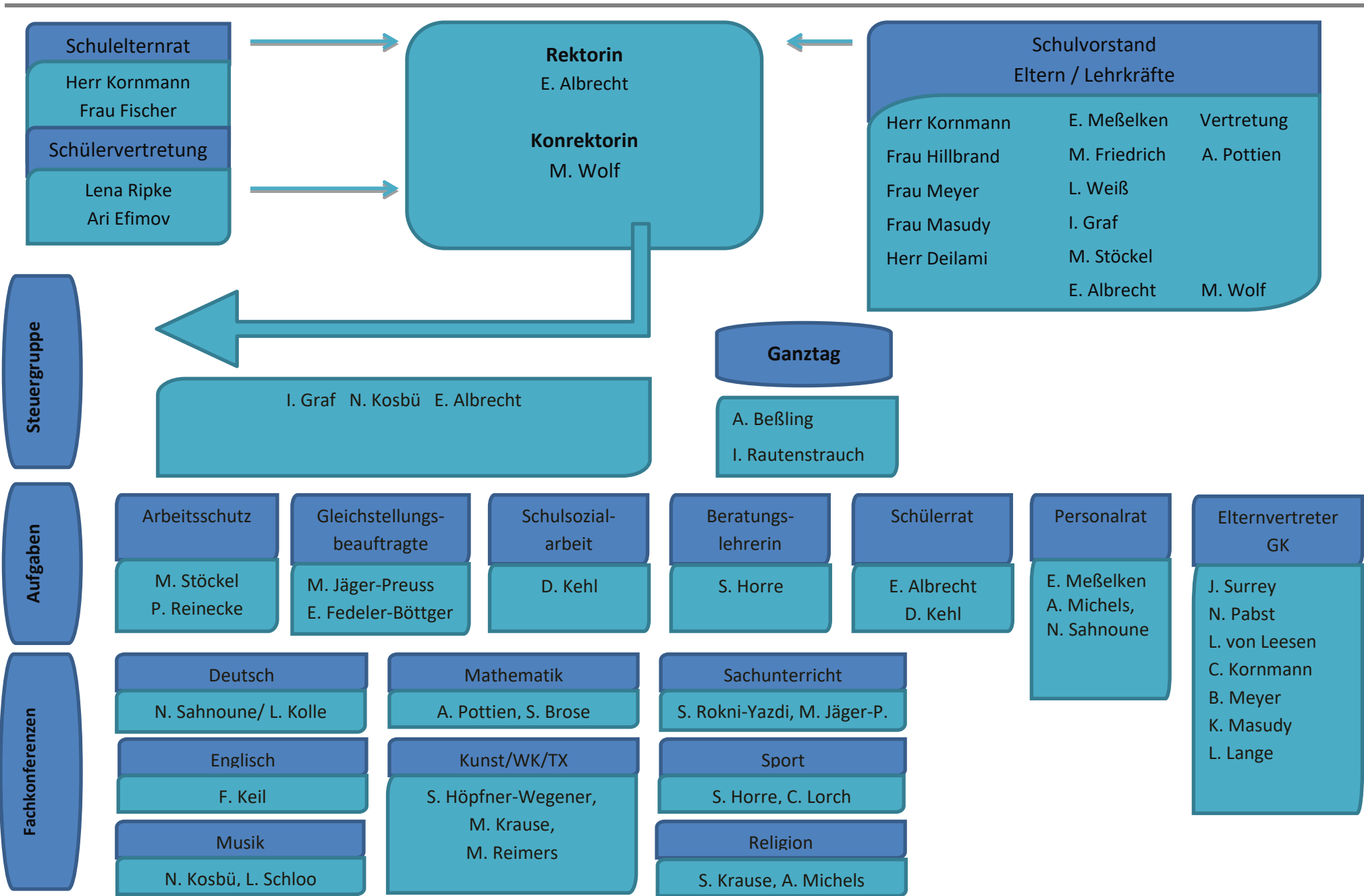

# Organigramm der Grundschule an der Feldbuschwende

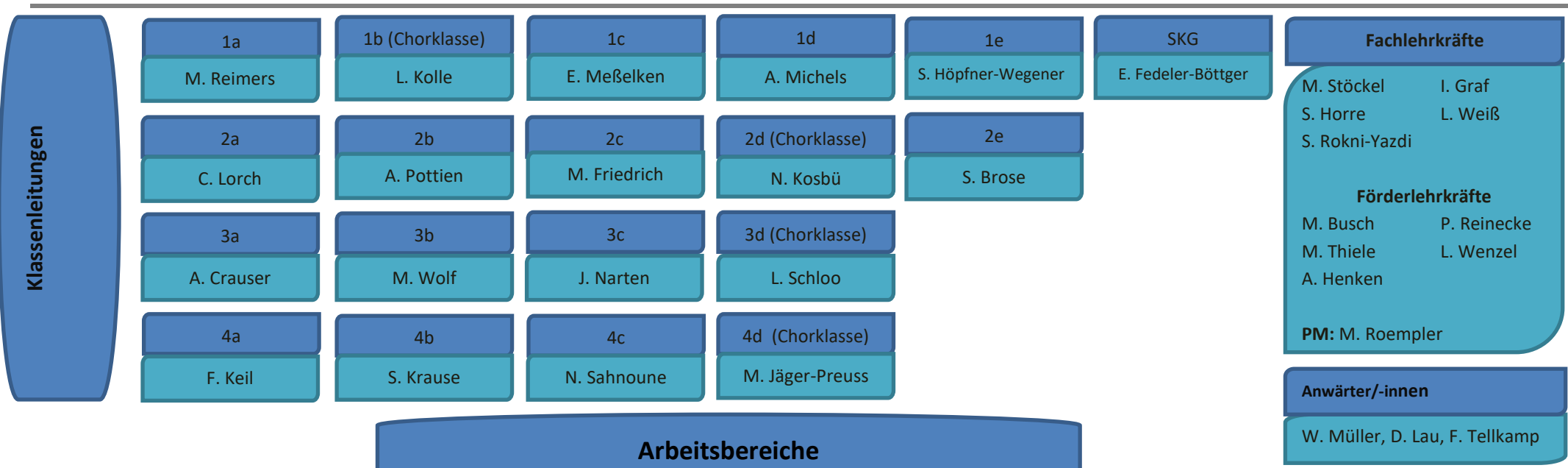

<b>LL-Vertretung bei Abwesenheit der SL</b> E. Meißelken	<b>Verwaltung / Büro</b> S. Heiser J. Riahi	<b>Hausmeister</b> M. Othegraven	<b>Stundenplanung</b> M. Wolf	<b>Wahlpflicht-Arbeitsgemeinschaften</b> F. Keil	<b>Umweltschule / Energiesparen</b> S. Rokni-Yazdi
<b>Mobilität</b> A. Michels	<b>Lehr- Lernmittelausleihe</b> S. Letane	<b>Zeugnisprogramm</b> N. Sahnouné	<b>Kontakt zur Stadtbibliothek+ Verein Lesementor e.V.</b> E. Kolle	<b>Streitschlichter</b> E. Meißelken, E. Fedeler-B., M. Friedrich, S. Krause, J. Narten	<b>Herkunftssprachlicher Unterricht</b> A. Tamac, J. Touaiti, H. Goc, Y. Alferova, M. Vasquez, M. Bazrafshan
<b>Betreuungs- und Vertretungslehrkräfte</b> S. Letane L. Sterzer C. Schoke-Junge	<b>Lehrmittelverwaltung</b> A. Michels	<b>Schulbibliothek + Leseraum für Schüler/-innen</b> M. Friedrich	<b>Zusammenarbeit mit vorschulischen Einrichtungen</b> E. Albrecht E. Meißelken	<b>Chorklasse</b> L. Schloo N. Kosbü I. Graf	<b>Schulplaner</b> M. Jäger-Preuss, N. Hettmann
<b>Eingangsbereich</b> ?	<b>Homepage</b> J. Narten	<b>Rucksackeltern</b> I. Graf, L. Weiß	<b>Papierbestellung</b> P. Reinecke, A. Michels	<b>Kioskbetreuung</b> S. Krause	<b>Textilschrank</b> M. Reimers
	<b>Schulseelsorge</b> M. Friedrich	<b>Schulfotos</b> J. Narten			

# Organigramm der Grundschule an der Feldbuschwende

## Arbeitsgemeinschaften

**Schulchor und Konzerte**  
S. Höpfner-Wegener

**PC-AG**  
A. Pottien  
S. Brose

**Schülerzeitung**  
N. Sahnoune

**Schulgarten**  
A. Crauser

**Kunst-AG**  
L. Kollé

**Theater**  
I. Graf

**AG's im Ganztag:**

**Fußball**  
M. Stöckel

**Badminton**  
E. Fedeler-Böttger

## Arbeit am Schulprogramm

**In Bearbeitung**