

Organigramm der Grundschule an der Feldbuschwende

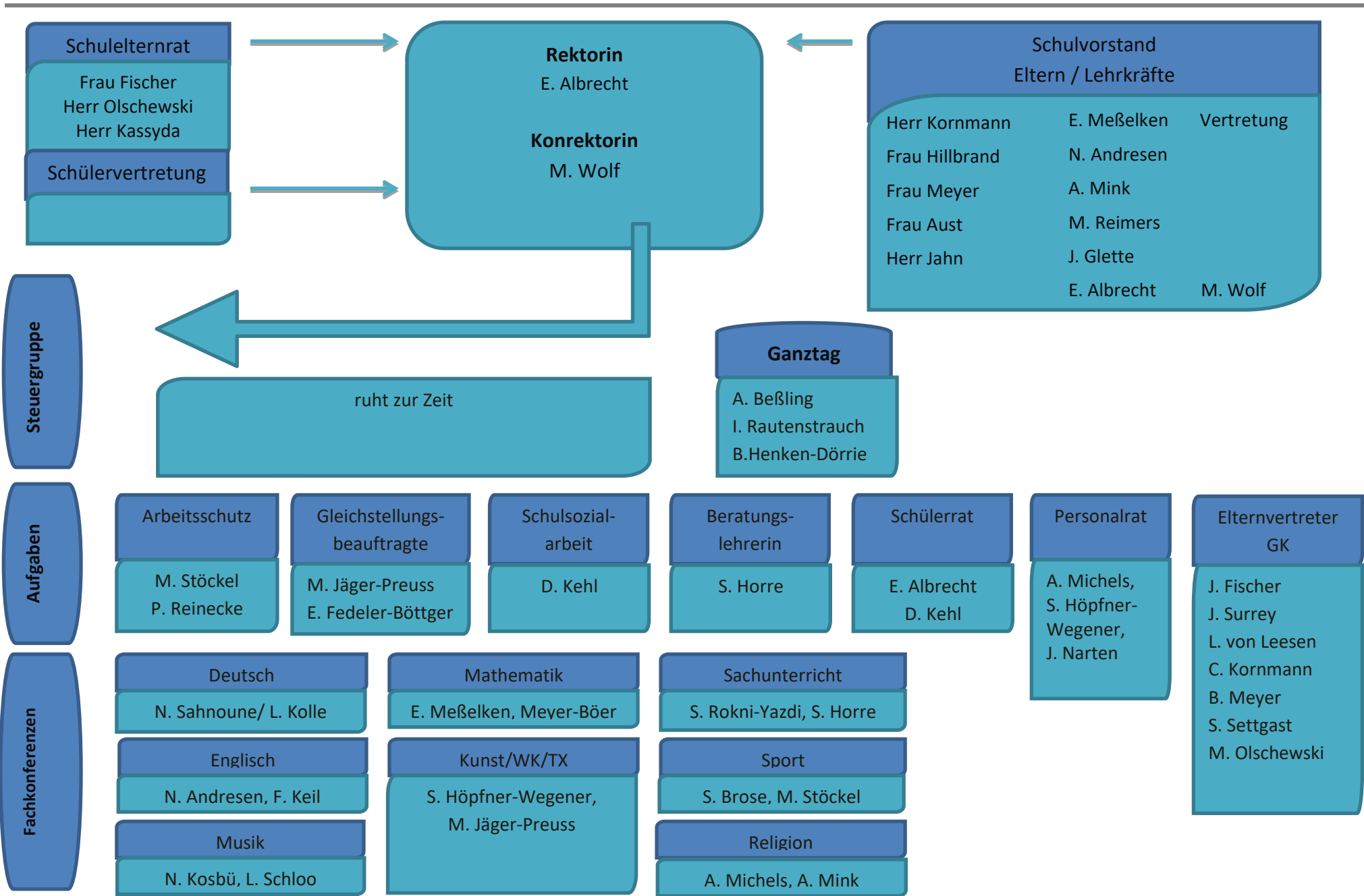

Schulelternrat
 Frau Fischer
 Herr Olschewski
 Herr Kassyda

Schülervertretung

Rektorin
 E. Albrecht

Konrektorin
 M. Wolf

Schulvorstand
 Eltern / Lehrkräfte

Herr Kornmann	E. Meßelken	Vertretung
Frau Hillbrand	N. Andresen	
Frau Meyer	A. Mink	
Frau Aust	M. Reimers	
Herr Jahn	J. Glette	
	E. Albrecht	M. Wolf

Steuergruppe

ruht zur Zeit

Ganztag
 A. Beßling
 I. Rautenstrauch
 B. Henken-Dörrie

Aufgaben

Arbeitsschutz M. Stöckel P. Reinecke	Gleichstellungsbeauftragte M. Jäger-Preuss E. Fedeler-Böttger	Schulsozialarbeit D. Kehl	Beratungslehrerin S. Horre	Schülerrat E. Albrecht D. Kehl	Personalrat A. Michels, S. Höpfner-Wegener, J. Narten	Elternvertreter GK J. Fischer J. Surrey L. von Leesen C. Kornmann B. Meyer S. Sett gast M. Olschewski
---	--	-------------------------------------	--------------------------------------	---	---	---

Fachkonferenzen

Deutsch N. Sahnoune/ L. Kolle	Mathematik E. Meßelken, Meyer-Böer	Sachunterricht S. Rokni-Yazdi, S. Horre
Englisch N. Andresen, F. Keil	Kunst/WK/TX S. Höpfner-Wegener, M. Jäger-Preuss	Sport S. Brose, M. Stöckel
Musik N. Kosbü, L. Schloo		Religion A. Michels, A. Mink

Organigramm der Grundschule an der Feldbuschwende



LL-Vertretung bei Abwesenheit der SL E. Meißelken	Verwaltung / Büro S. Heiser J. Riahi	Hausmeister M. Othegraven	Stundenplanung M. Wolf	Wahlpflicht-Arbeitsgemeinschaften F. Keil	Umweltschule / Energiesparen S. Rokni-Yazdi
Mobilität A. Michels	Lehr- Lernmittelausleihe S. Letane	Zeugnisprogramm N. Sahnouné	Kontakt zur Stadtbibliothek+ Verein Lesementor e.V. E. Kollé	Streitschlichter E. Meißelken, E. Fedeler-B., J. Narten	Herkunftssprachlicher Unterricht J. Touaiti, H. Goc, Y. Alferova, M. Vasquez, Y. Ilkaz
Betreuungs- und Vertretungslehrkräfte S. Letane L. Sterzer C. Schoke-Junge	Lehrmittelverwaltung A. Michels Homepage J. Narten	Schulbibliothek + Leseraum für Schüler/-innen J. Glette Rucksackeltern M. Busch, A. Smollich	Zusammenarbeit mit vorschulischen Einrichtungen E. Albrecht E. Meißelken D. Kehl	Chorklasse L. Schloo N. Kosbü S. Höpfner	Schulplaner M. Jäger-Preuss, N. Hettmann
Eingangsbereich ?	Schulgarten S. Höpfner-Wegener	Schulfotos J. Narten	Papierbestellung P. Reinecke, A. Michels	Kioskbetreuung	Textilschrank M. Reimers

Organigramm der Grundschule an der Feldbuschwende

Arbeitsgemeinschaften

Schulchor und Konzerte
S. Höpfner-Wegener

PC-AG
S. Brose
J. Narten

Schülerzeitung
N. Sahnoune

Kunst-AG
L. Kollé

Bücherei
J. Glette

AG's im Ganztag:

Fußball
M. Stöckel

Sport
K. Sievert

Badminton
E. Fedeler-Böttger

Arbeit am Schulprogramm

In Bearbeitung